



## SINDICATO DOS SERVIDORES PÚBLICOS MUNICIPAIS DE SANTOS

Fundado em 17 de outubro de 1988 - C.G.C.: 57.735.896/0001-74

AESB nº 24000.002343/90

O SINDICATO DOS SERVIDORES PÚBLICOS MUNICIPAIS DE SANTOS-SINDSERV, vem através deste, encaminhar à V.Sa., as documentações **complementares**, conforme cópia de email em anexo, do Sinistro de **CHARLOTTE ALTMANN STEGLE**, para fins de pagamento de **SEGURO DE VIDA**, conforme abaixo relacionado:

Declaração de Herdeiros com firma reconhecida em cartório do beneficiário, e de duas pessoas idôneas, informando sob as penas da lei, quantos e quais são o beneficiário deixado pelo Segurado, qualificando-os: Nome completo, nacionalidade e naturalidade.

Xerox autenticada da Carteira Nacional de Habilitação e comprovante de residência **Andrea de Araujo Altmamm**

Xerox autenticada do RG com CPF e comprovante de residência de **Ademir de Araujo Altmamm**

SANTOS, 12/04/2011

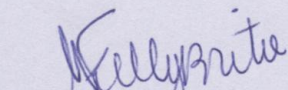
  
SINDSERV

SINDICATO DOS SERVIDORES PUBLICOS MUNICIPAIS DE SANTOS

À  
VERTCON SEGUROS  
A/C - SUELEN

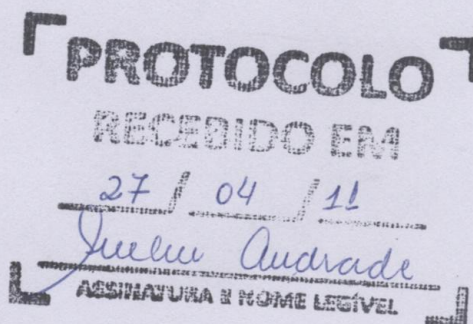

## DECLARAÇÃO DE HERDEIROS

Os abaixo assinados, declaram para os devidos fins e efeitos de direitos e sob as penas da lei, de livre e espontânea vontade que **CHARLOTTE ALTMANN STEGLE**, brasileira, solteira, portador do **RG 2.238.858** e **CPF 218.252.978-00**, faleceu no dia **07/12/2007**, tendo como herdeiros:

**ANGELICA ALTMANN OGGIANO**, brasileira, divorciada, portadora do **RG 8407477**, **CPF 025473778-10**, na qualidade de prima.

**ADEMIR DE ARAUJO ALTMANN**, brasileiro, solteiro, portador do **RG 9071773-9**, **CPF 883487258-49**, na qualidade de primo.

**ANDREA DE ARAUJO ALTMANN**, brasileira, casada, portadora do **RG 9072289-9**, **CPF 075781828-54**, na qualidade de prima.

Os que abaixo firmam chamam para si solidariamente a responsabilidade tanto na esfera administrativa como judiciária, por eventuais herdeiros que possam surgir como beneficiários do Seguro de Vida / ou Acidentes/ pessoais, deixado pela morte do segurado já mencionado.

Por ser expressão da verdade firmam o presente juntamente com duas testemunhas abaixo qualificado.

Santos, 28/03/2011

### Beneficiários:

  
*Angelica Altmann Oggiano*  
**ANGELICA ALTMANN OGGIANO**  
**RG 8407477**  
**CPF 025473778-10**

  
*Ademir de Araujo Altmann*  
**ADEMIR DE ARAUJO ALTMANN**  
**RG 9071773-9**  
**CPF 883487258-49**

  
*Andrea de Araujo Altmann*  
**ANDREA DE ARAUJO ALTMANN**  
**RG 9072289-9**  
**CPF 075781828-54**

Testemunha.

  
*Carlos Adolfo Silva Fernandez*  
**CARLOS ADOLFO SILVA FERNANDEZ**  
**RG: 5320911-4**  
**CPF :053044708-85**

Testemunha.

  
SERVIÇO  
NOTARIAL

*Adalberto Santos de Carvalho*  
**ADALBERTO SANTOS DE CARVALHO**  
**RG: 20587602-X**  
**CPF: 069948058-24**

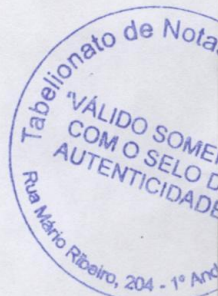



**ADEMIR DE ARAUJO ALTMANN**  
 AV PREF DOMINGOS DE SOUZA,364-  
 GUARUJA - SP - CEP 11432130  
 CNPJ/CPF: 88348725849

Data de emissão: **07/03/2011**  
 Data da apresentação: **11/03/2011**  
 Controle Nº: **01-20111495621189-2**

Próxima Leitura	Nº da Nota Fiscal/Conta de Energia Elétrica	Conta do Mês	Vencimento	Valor da Conta (R\$)
<b>06/04/2011</b>	<b>000.110.757</b>	<b>MARÇO/2011</b>	<b>13/04/2011</b>	<b>R\$ 139,13</b>

**Dados de Leitura e Consumo**

Leitura atual em 04/03/2011 16671  
 Leitura anterior em 03/02/2011 16414  
 Consumo do mês (kWh) 257  
 Consumo médio diário 8,86  
 Dias no período 29  
 Próximo vencimento 13/05/2011

**Dados de Cadastro**

Número do medidor 806498381  
 Constante de multiplicação 1  
 Tensão nominal ou contratada (V) 127 / 220  
 Limites adequados de tensão (V) 116 a 133 / 201 a 231  
 Classificação RESIDENCIAL-BIFASICO  
 Débito automático banco/agência 033/0156

Discriminação da Operação	Qtde	Preço Médio	Valor
Energia Elétrica	257	0,531401	136,57
Outros Lançamentos			2,56
<b>Valor Total da Conta</b>			<b>R\$ 139,13</b>

**Detalhamento da Conta**

Energia/Tributos	Quantidade	Tarifa	Valor (R\$)
CONSUMO	257	0,36604	94,07
PIS / COFINS			8,36
VALOR DO ICMS			34,14
<b>Subtotal 1</b>			<b>136,57</b>
<b>Lançamentos e Serviços</b>			
CONTR SERV ILUM PUBLICA			2,56
<b>Subtotal 2</b>			<b>2,56</b>

**Histórico de Consumo (kWh)**

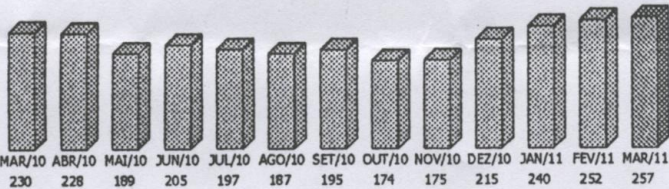

**Demonstrativos**

Energia/Tributos	Valor (R\$)
DISTRIBUICAO	40,26
ENC. SETORIAIS	9,01
GERACAO ENERGIA	33,29
TRANSMISSAO	11,51
TRIBUTOS	42,50
<b>Soma Demonstrativo</b>	<b>136,57</b>

**Bases de Cálculo de Tributos**

Descrição	Alíquota	Base de Cálculo	Valor (R\$)
ICMS	25,00%	136,57	34,14

O atraso no pagamento desta fatura implicará a multa de 2%, mais juros e correção monetária, conforme legislação vigente, a serem cobrados em conta futura.

**AVISO IMPORTANTE DE DÉBITO/CORTE**

**DÉBITOS ANTERIORES**

Conheça o Ligado! Agora o cliente Elektro pode escolher a maneira mais conveniente de se relacionar com a gente. Acesse [ligado.elektro.com.br](http://ligado.elektro.com.br) e cadastre-se. Serviço gratuito

Seu Código <b>7717571</b>	Controle Nº <b>01-20111495621189-2</b>	Banco <b>033</b>	Agência <b>0156</b>	Vencimento <b>13/04/2011</b>	Total R\$ <b>139,13</b>
------------------------------	---	---------------------	------------------------	---------------------------------	----------------------------

**Conta em Débito Automático**

83650000010 391300220319 001010201117 495621189028



Considerar esta conta quitada somente após o débito em sua conta corrente. Se por algum motivo de seu conhecimento não ocorrer o débito automático, pague esta conta em qualquer rede conveniada.

Autenticação Mecânica



